



Qualifica+ Progredir



Educação Pública, Gratuita e de Qualidade.



OBJETIVO

Oferecer qualificação profissional de Microempreendedor Individual (MEI) para o atendimento e inclusão produtiva dos beneficiários do Programa Bolsa Família (Auxílio Brasil).





PÚBLICO ALVO



- ✓ **Beneficiários do Bolsa Família (Auxílio Brasil);**
- ✓ **A partir de 18 anos de idade e**
- ✓ **Ensino Fundamental completo.**





SAIBA MAIS

INÍCIO DAS TURMAS

2ª. quinzena de
jan/2022

- 160 horas de conteúdo.
- 3 meses de encontros presenciais.
- Aulas práticas e Teóricas.

Auxílios

- Alimentação;
- Transporte;
- Material didático.

Documentos:

- CPF;
- Cópia do número da conta;
- Comprovante de residência;
- Histórico escolar ou declaração de conclusão do Ensino Fundamental.

MÓDULOS

1

**Micro-
empreendedor
Individual e sua
Formalização**
C.H.: 20 horas

2

**Gestão
Financeira**
C.H.: 30 horas

3

**Mercado
Financeiro e
Acesso ao
Crédito**
C.H.: 10 horas

4

**Propaganda e
Marketing**
C.H.: 40 horas

5

**Melhoria de
Produtos e
Serviços**
C.H.: 40 horas.

6

**Competências
Sócioemocionais e
Empreendedorismo**
C.H.: 20 horas

DÚVIDAS?

Entre em contato
conosco



Prefeitura Municipal de Vila
Velha: 27 3388 4127



Prefeitura Municipal de Vila
Velha: 27 99614 1639



Prefeitura Municipal da
Serra: 3291- 2457



qmp.vv@ifes.edu.br

INSCRIÇÕES

SERRA

1. Centro de Referência de Assistência Social (Cras).
2. Secretaria de Políticas Públicas para Mulheres.

**Período: 01/12 a
30/12/2021.**

500 VAGAS.

VILA VELHA

1. Centro de Referência de Assistência Social (Cras).

**Período: 29/11 a
30/12/2021.**

500 VAGAS.

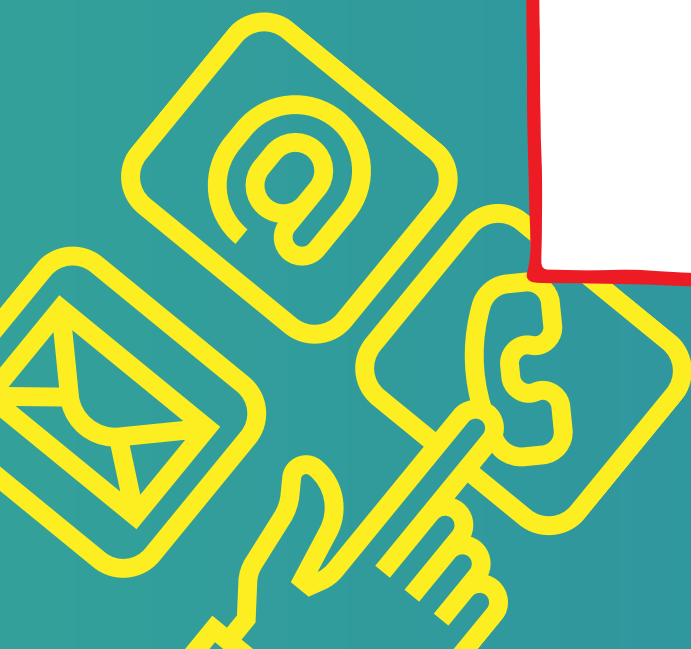

**CURSO DE
EMPREENDEDORISMO
GRATUITO**

COM CERTIFICAÇÃO!

PARTICIPE!!!

REALIZAÇÃO:



APOIO:



Incubadora do IFES
Núcleo Incubador de
Vila Velha



CONECTE-SE CONOSCO



**IFES -CAMPUS VILA
VELHA**



**IFES -CAMPUS VILA
VELHA**



@IFESVILAVELHAOFICIAL